

**ГАУСО СО «КЦСОН п. Рефтинский»
принимает на комплексную реабилитацию и
абилитацию**

детей-инвалидов, проживающих на территории
Свердловской области, в возрасте от 4 до 17 лет
включительно, с впервые установленной
инвалидностью, наличием электронного
сертификата

Форма обслуживания:

- стационарная с проживанием и питанием
сопровождающего лица
- стационарная без проживания
сопровождающего лица
- полустационарная

УСЛОВИЯ ПРОЖИВАНИЯ И ПИТАНИЯ

- Дети инвалиды и сопровождающие их лица
проживают в двух и четырехместных
благоустроенных комнатах. Комнаты
оснащены необходимой мебелью, в 2-х
местных номерах имеется душ и санузел, при
проживании в 4-х местных номерах – душевая
и санузел на этаже. Питание детей
в стационарной форме 5-ти разовое,
сопровождающего – 3-х разовое, Питание
детей в полустационарной форме 2-х разовое.

НАШ АДРЕС:

Свердловская область, ГО Рефтинский,
ул.Гагарина, 29а.

Телефон:

8 (343 65) 3-50-51(доб.201, доб.209)

Контактные лица:

заместитель директора

Татьяна Викторовна Свирина

Специалист по социальной работе

Ольга Александровна Алёшина

КАК К НАМ ДОЕХАТЬ:
от Асбеста до Рефтинского (ост.Больница)

5:50; 7:40; 9:40; 12:05; 12:20; 14:05

Екатеринбург-Асбест Маршрут №700

09:50|10:50|11:50|12:30 ежедневно

13:40|14:20|15:00|15:40 ежедневно

08:10|08:50|10:25 понедельник

Схема движения пешком от остановки «Больница»



Схема движения пешком от автостанции



Схема проезда на автомобиле

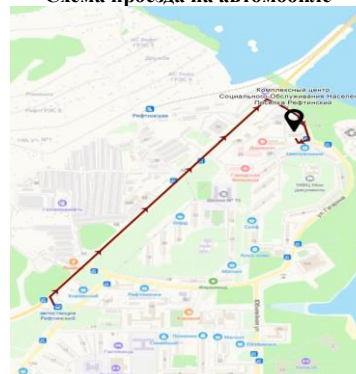

**Государственное автономное
учреждение социального
обслуживания Свердловской
области**

**«Комплексный центр социального
обслуживания населения
п. Рефтинский»**



СОЦИАЛЬНО-БЫТОВАЯ РЕАБИЛИТАЦИЯ И АБИЛИТАЦИЯ

В учреждении создана реабилитационная среда, позволяющая восстановить или сформировать навыки самостоятельного обслуживания в быту



СОЦИАЛЬНО-СРЕДОВАЯ РЕАБИЛИТАЦИЯ И АБИЛИТАЦИЯ

Обучение навыкам ориентирования, передвижения, пользования общественным автотранспортом, ориентирования в городской инфраструктуре и на улице, обращения за помощью и коммуникативному взаимодействию ребенка-инвалида с представителями социума, обучение персональной безопасности и т.д.

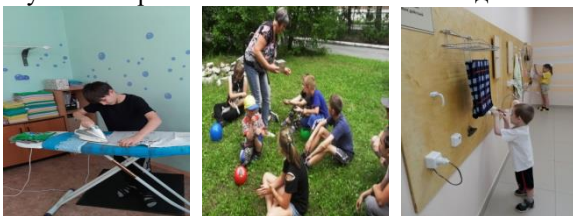

СОЦИАЛЬНО ПЕДАГОГИЧЕСКАЯ РЕАБИЛИТАЦИЯ И АБИЛИТАЦИЯ

Социально-педагогическая диагностика, на основе результатов которой проводятся практические занятия по формированию/восстановлению коммуникативных навыков, по коррекции речевых нарушений, нарушений чтения и письма

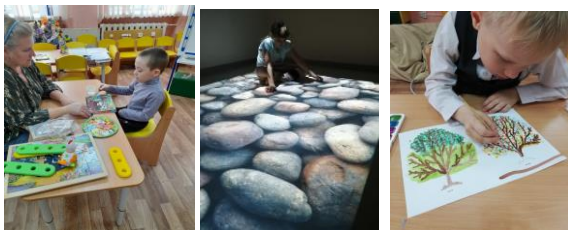

СОЦИАЛЬНО ПСИХОЛОГИЧЕСКАЯ РЕАБИЛИТАЦИЯ И АБИЛИТАЦИЯ

Коррекция и развитие высших психологических функций, психоэмоциональной сферы, агрессивного и деструктивного поведения. Развитие мелкой и крупной моторики, коммуникативных навыков



СОЦИОКУЛЬТУРНАЯ РЕАБИЛИТАЦИЯ И АБИЛИТАЦИЯ

Занятия, направленные на развитие и отработку навыков эффективной коммуникации, формирование адаптивного социально-ролевого поведения, формирование эстетического отношения к окружающему миру

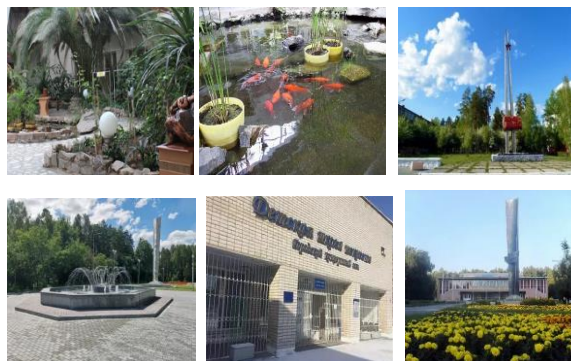

АДАПТИВНАЯ ФИЗИЧЕСКАЯ КУЛЬТУРА (АФК)

Развитие мобильности ребенка-инвалида, улучшение его физического состояния, увеличение толерантности к физическим нагрузкам под контролем и оперативной коррекцией инструкторов АФК



ПРОФЕССИОНАЛЬНАЯ ОРИЕНТАЦИЯ (с 14 лет)

Развитие адекватных профессиональных интересов. Ознакомление с различными профессиями. Обучение навыкам самопрезентации, составления резюме



Направления комплексной реабилитации и абилитации:

- социально-бытовая реабилитация и абилитация;
- социально-средовая реабилитация и абилитация;
- социально-педагогическая реабилитация и абилитация;
- социально-психологическая реабилитация и абилитация;
- социокультурная реабилитация и абилитация;
- профессиональная ориентация с 14 лет;
- формирование мотивации к ведению здорового образа жизни, занятиям адаптивной физической культурой

Специалисты учреждения,

- участвующие в проведении мероприятий по комплексной реабилитации и абилитации:
- психолог;
 - логопед;
 - социальный педагог;
 - инструктор по адаптивной физической культуре;
 - специалист по социальной работе;
 - специалист по социальной реабилитации.